Guio

LA PLAYA ESTÁ TRISTE SIN TI

Havanera

Lletra: Josep Ma. Cao

Música: Francesc Salse

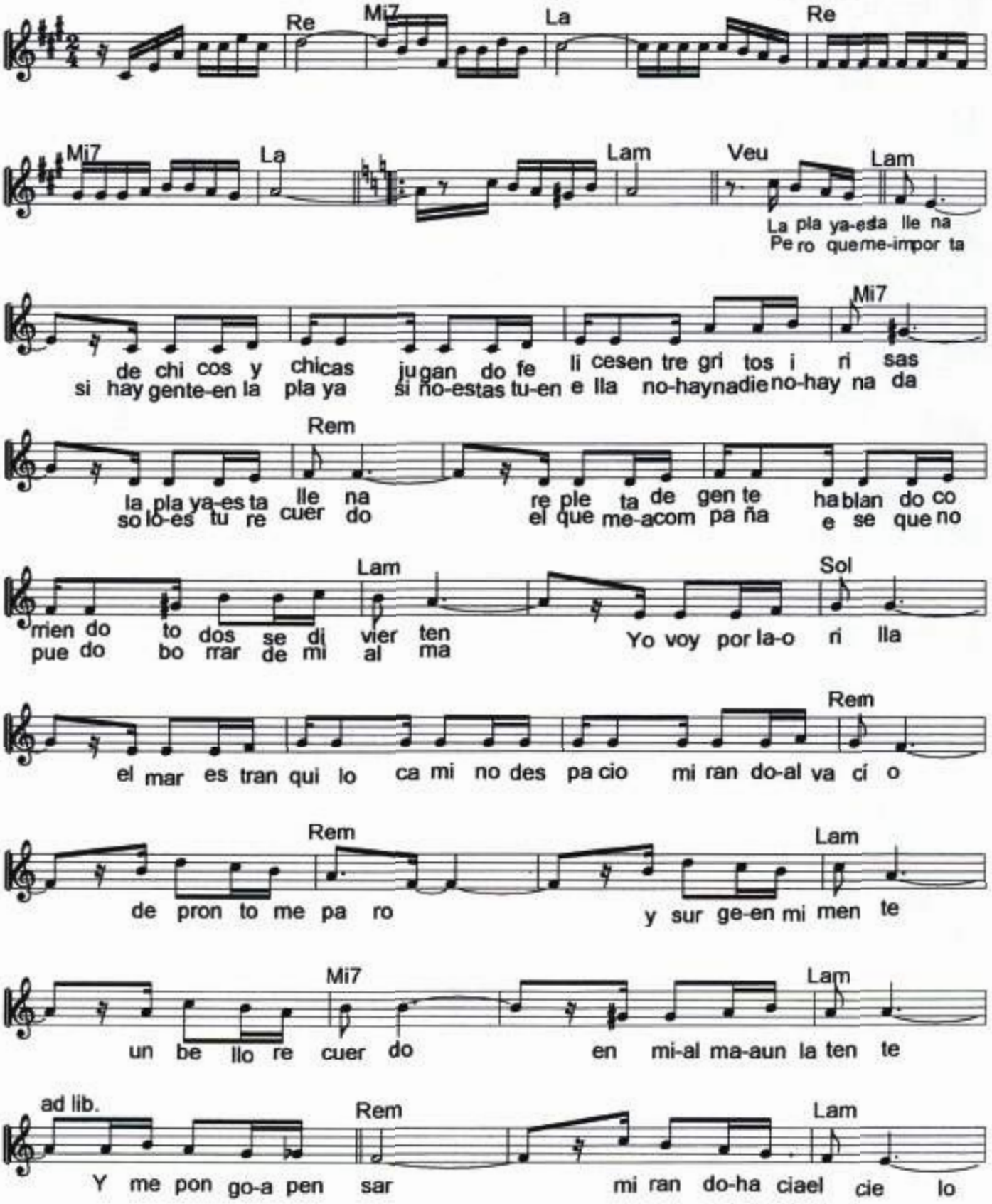

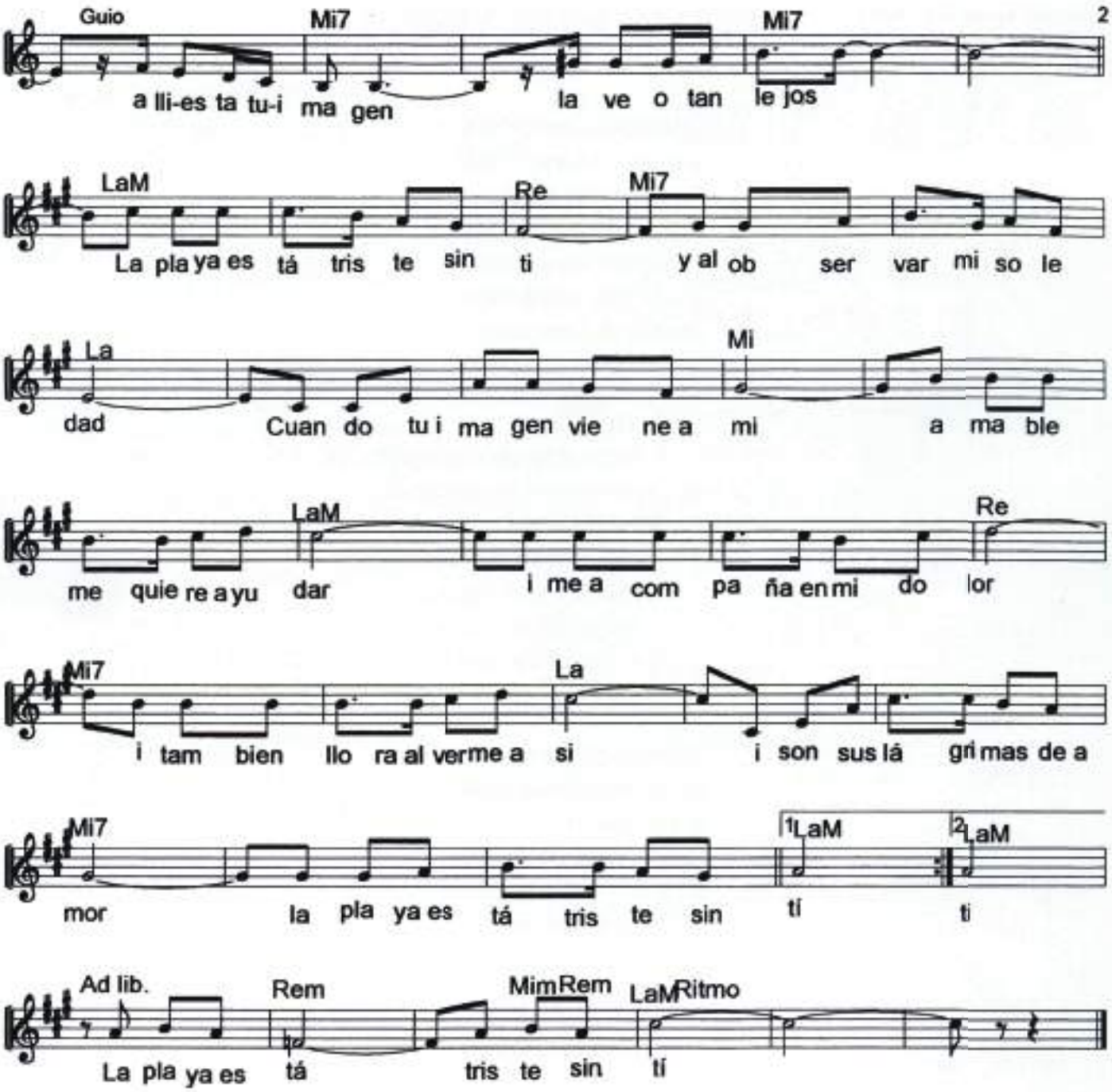
Guio
Mi7
Mi7
a lli-es ta tu-i ma gen
la ve o tan le jos
LaM
Re
Mi7
La pla ya es tá tris te sin ti
y al ob ser var mi so le
La
Mi
dad
Cuan do tu i ma gen vie ne a mi
a ma ble
LaM
Re
me quie re a yu dar
i me a com pa ña en mi do lor
Mi7
La
i tam bien llo ra al ver me a si
i son sus lá gri mas de a
Mi7
1 LaM
2 LaM
mor
la pla ya es tá tris te sin tí
ti
Ad lib.
Rem
MimRem
LaM
Ritmo
La pla ya es tá tris te sin tí

La playa está llena, de chicos y chicas
jugando felices entre gritos y risas.
La playa está llena, repleta de gente,
hablando, corriendo, todos se divierten.

Yo voy por la orilla, el mar es tranquilo,
camino despacio mirando al vacío.
De pronto me paro, y surge en mi mente
un bello recuerdo, en mi alma aún latente.

Y me pongo a pensar,
mirando hacia el cielo,
allí está tu imagen,
la veo tan lejos...

Estribillo
La playa está triste sin ti,
y al observar mi soledad
cuando tu imagen viene a mí,
amable me quiere ayudar.
Y me acompaña en mi dolor,
y también llora al verme así,
y son sus lágrimas de amor,
la playa está triste sin ti.

Pero qué me importa si hay gente en la playa,
si no estás tú en ella, no hay nadie, no hay nada.
Sólo es tu recuerdo el que me acompaña,
ése que no puedo borrar de mi alma.

Yo voy por la orilla, el mar es tranquilo,
camino despacio mirando al vacío.
De pronto me paro, y surge en mi mente
un bello recuerdo, en mi alma aún latente.

Y me pongo a pensar,
mirando hacia el cielo,
allí está tu imagen,
la veo tan lejos...

Estribillo
La playa está triste sin ti,
y al observar mi soledad
cuando tu imagen viene a mí,
amable me quiere ayudar.
Y me acompaña en mi dolor,
y también llora al verme así,
y son sus lágrimas de amor,
la playa está triste sin ti.